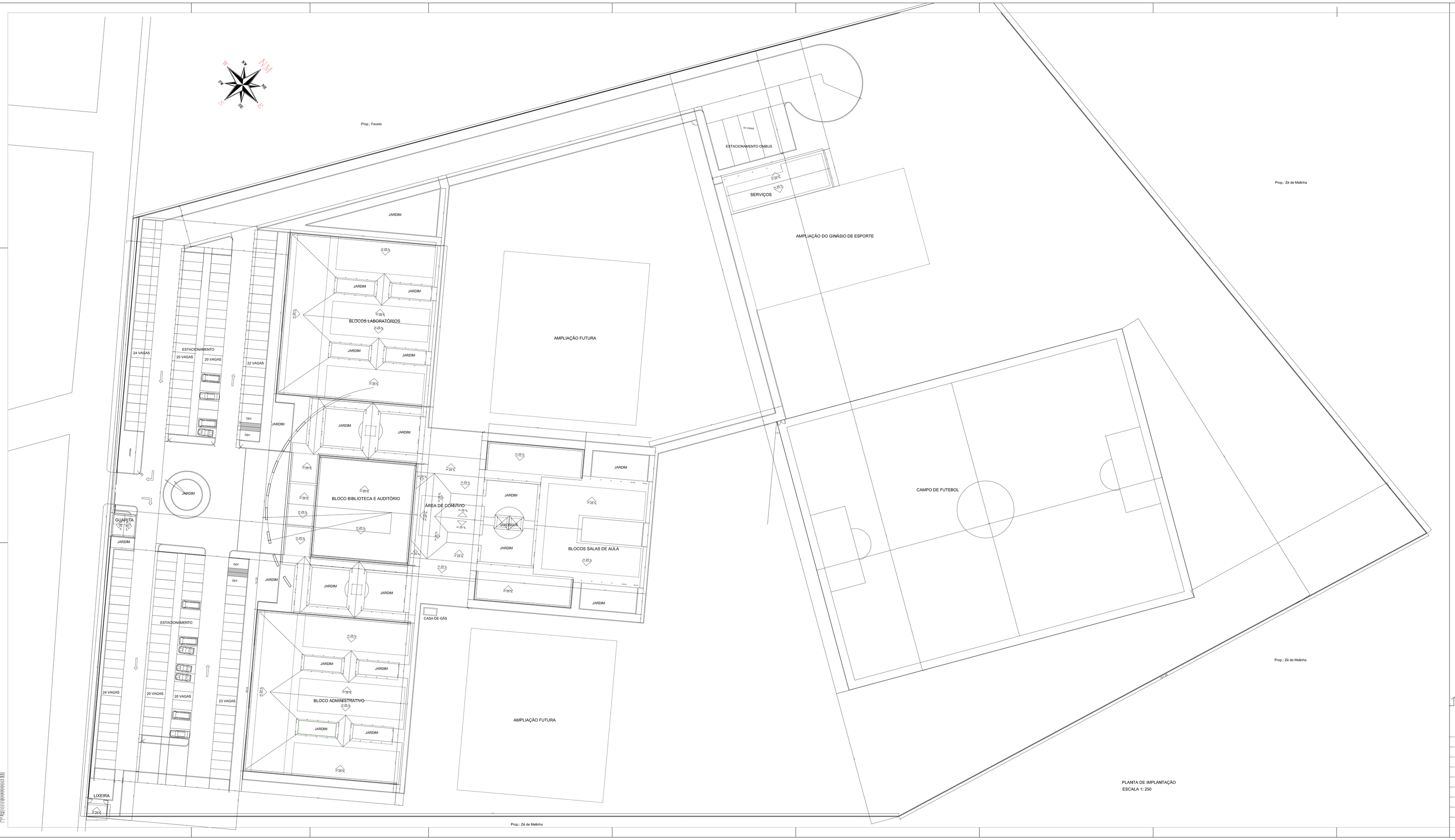


| RELAÇÃO PENAS | | |
|---|---|---|
| PENAS | NÚM | TAMAN |
| 1 | 1 | 1.00 |
| 2 | 1 | 1.25 |
| 3 | 1 | 1.50 |
| 4 | 1 | 2.00 |
| 5 | 1 | 2.50 |
| 6 | 1 | 3.00 |
| 7 | 1 | 3.50 |
| 8 | 1 | 4.00 |
| 9 | 1 | 4.50 |
| 10 | 1 | 5.00 |
| 11 | 1 | 5.50 |
| 12 | 1 | 6.00 |
| 13 | 1 | 6.50 |
| 14 | 1 | 7.00 |
| 15 | 1 | 7.50 |
| 16 | 1 | 8.00 |
| 17 | 1 | 8.50 |
| 18 | 1 | 9.00 |
| 19 | 1 | 9.50 |
| 20 | 1 | 10.00 |
| FUNDO PERMANE | | |
| NR | NÚM | |
| 1 | 1 | |
| OBSERVAÇÕES: | | |

R.T. PROJETO — GREYDSON SANTANA
R.T. PROJETO
R.T. CONSTRUÇÃO
PROPRIETÁRIO
REP. GRÁFICA — GREYDSON SANTANA

arquitetura & ambientação
av. gonçalo rollemberg leite, 2143 - luiza
aracaju/se 079 3231 2894/ 9963 3774

| | |
|---|---|
| OBRA | UNED ITABAIANA-SE – CEFET/SE |
| LOCAL | Bairro São Cristóvão – ITA/SE |
| PROPRIETÁRIO | CEFET – SERGIPE |
| PROJETO | GREYDSON SANTANA ARQ. CREA 10622-SE |
| RESP. TÉCNICO | |
| DESENHO | GREYDSON SANTANA ARQ. CREA 10622-SE |
| DATA: ABRIL/ 08 | REFERÊNCIA: |
| ESC.: 1/500 | PLANTA DE IMPLANTAÇÃO |
| REVISÃO | |

Nº PRANCHA
02/07