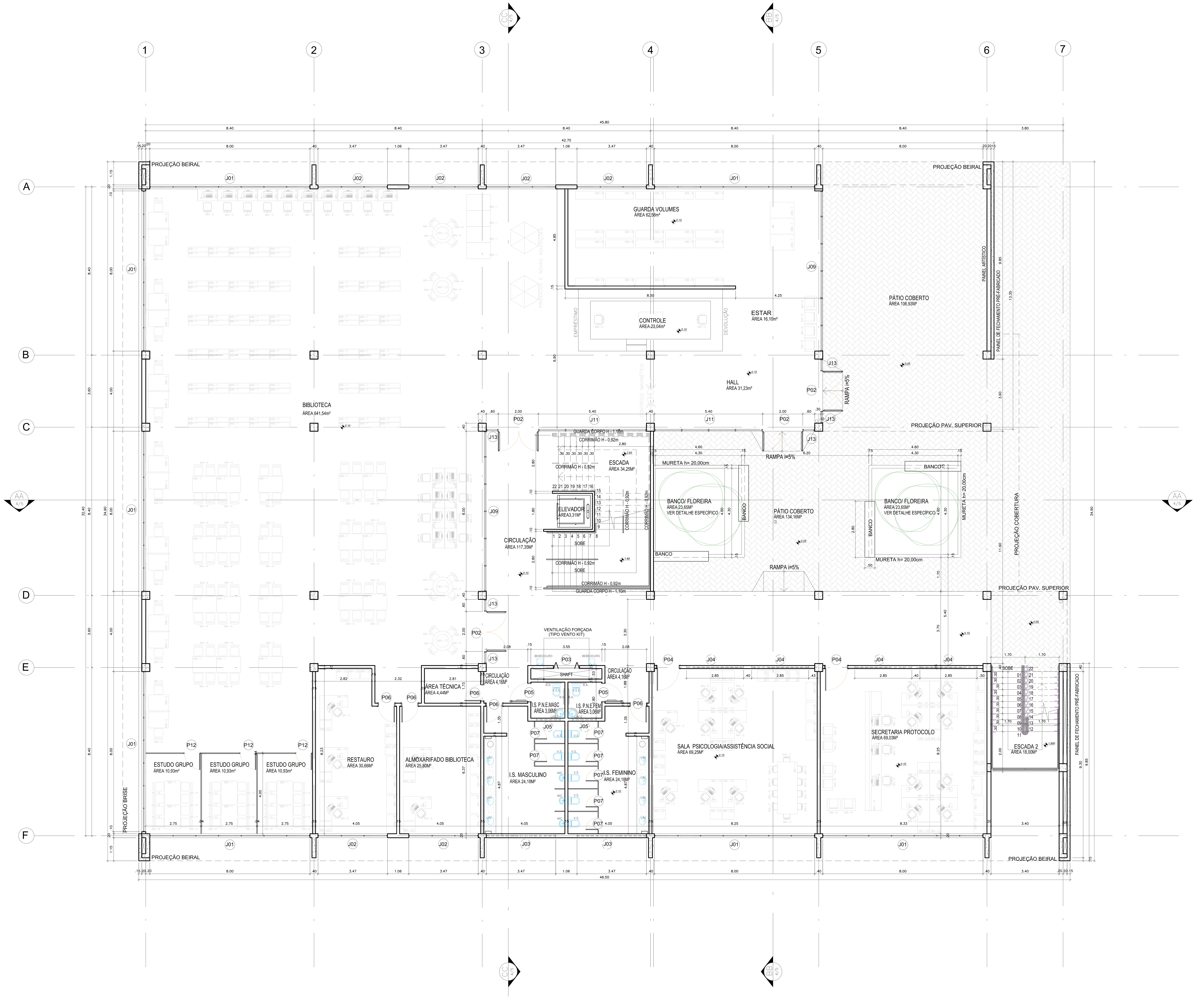

BLOCO ADMINISTRATIVO
PAV. TERREO

ESCALA 1:75
ÁREA CONSTRUÍDA= 1.438,64m²

ESQUADRIAS

JANELAS

CÓDIGO	DIMENSÕES L x A x P	DISCRIMINAÇÃO	QTD.
J01	800 x 175 x 110 cm	Janela Máx. ar/ Fixo (alumínio pintura eletrostática branca)	18
J02	347 x 175 x 110 cm	Janela Máx. ar/ Fixo (alumínio pintura eletrostática branca)	09
J03	347 x 95 x 190 cm	Janela Basculante (alumínio pintura eletrostática branca)	05
J04	285 x 70 x 195 cm	Janela Basculante (alumínio pintura eletrostática branca)	21
J05	120 x 70 x 215 cm	Janela Basculante (alumínio pintura eletrostática branca)	05
J06	320 x 285 cm	Janela Basculante/Fixo (alumínio pintura eletrostática branca)	02
J07	800 x 285 cm	Janela folhas fixas (alumínio pintura eletrostática branca)	-
J08	800 x 305 cm	Janela folhas fixas (alumínio pintura eletrostática branca)	-
J09	800 x 285 cm	Janela Basculante/Fixo (alumínio pintura eletrostática branca)	02
J10	800 x 350 cm	Janela Basculante/Fixo (alumínio pintura eletrostática branca)	-
J11	540 x285 cm	Janela folhas fixas (alumínio pintura eletrostática branca)	02
J12	347 x 260 x 25cm	Janela Máx. ar/ Fixo (alumínio pintura eletrostática branca)	-
J13	60 x 285 cm	Janela folhas fixas (alumínio pintura eletrostática branca)	06
J14	226 x 285 cm	Janela Basculante/Fixo (alumínio pintura eletrostática branca)	02
J15	200 x 285 cm	Janela 2 folhas fixas (alumínio pintura eletrostática branca)	-
J16	192 x 175 cm	Janela Máx. ar (alumínio pintura eletrostática branca)	-

PORTAS

CÓDIGO	DIMENSÕES L x A x P	DISCRIMINAÇÃO	QTD.
P01	300 x 285 cm	Porta de abrir - 2 Folhas (vidro transparente)	-
P02	200 x 285 cm	Porta de abrir - 2 Folhas (vidro transparente)	04
P03	130 x 223 cm	Porta Escamoteável -veneziana (alumínio pintura eletrostática branca)	02
P04	110 x 255 cm	Porta de abrir com visor de vidro (madeira pintura esmalte acetinado)	09
P05	90 x 223 cm	Porta de abrir (madeira pintura esmalte acetinado)	04
P06	80 x 223 cm	Porta de abrir (madeira pintura esmalte acetinado)	10
P07	60 x180 cm	Porta de abrir-veneziana (alumínio pintura eletrostática branca)	14
P08	60 x 255 cm	Porta de abrir (madeira pintura esmalte acetinado)	01
P09	110 x 223 cm	Porta de abrir (alumínio pintura eletrostática branca)	-
P10	100 x 180 cm	Porta de abrir-veneziana (alumínio pintura eletrostática branca)	-
P11	280 x 270 cm	Porta metálica corta-fogo abrir, com barra anti-pânico	-
P12	80 x 223 cm	Porta de abrir - 1 Folha (divisória naval)	09
P13	105 x 285 cm	Porta de abrir - 1 Folha (alumínio pintura eletrostática branca)	03
P13	300 x 285 cm	Porta metálica corta-fogo abrir, com barra anti-pânico	-

É DE INTEIRA RESPONSABILIDADE DO AUTOR DO PROJETO E DO RESPONSÁVEL TÉCNICO O ATENDIMENTO DAS ESPECIFICAÇÕES CONSTANTES NO REGULAMENTO DE EDIFICAÇÕES NA LEGISLAÇÃO MUNICIPAL E NORMAS BRASILEIRAS DE VIGENTES.

Nº	ALTERAÇÃO/REVISÕES	REVISADO POR	DATA

AUTOR DO PROJETO:
Arqº. Fernando Henrique Neves
CAU - 101218-5
CO-AUTOR(ES) DO PROJETO:
Arqª. Juliana Schneider
CAU - 99573-8
Arqª. Lorena Fiuza
CAU - 92092-4
ENDEREÇO:
Av. Desembargador Maynard, 549 - SUÍSSA - Aracaju/SE
dipop@ifs.edu.br
TEL: (79)3711-3139

INSTITUTO FEDERAL SERGIPE

INSTITUTO FEDERAL PARANÁ

PROJETO ARQUITETÔNICO
CAMPUS POÇO REDONDO - I ETAPA

CLIENTE: INSTITUTO FEDERAL DE SERGIPE - CAMPUS POÇO REDONDO

ENDEREÇO: SE 300, KM 05 - POÇO REDONDO/SE

ESCALA: 1/75

DATA: NOV/2015

PLANTA: PLANTA BAIXA - TÉRREO

PRANCHA: 03/08

ARQUIVO: PRI ARQ E 003/008 00 (CÓD. DA OBRA / ESPECIALIDADE / FASE / Nº DESENHO / QUANT. DESENHOS / REVISÃO)