

PERFIL LONGITUDINAL - RUA DA AGROINDÚSTRIA  
 ESCALA: 1:100 (V)  
 1:1.000 (H)

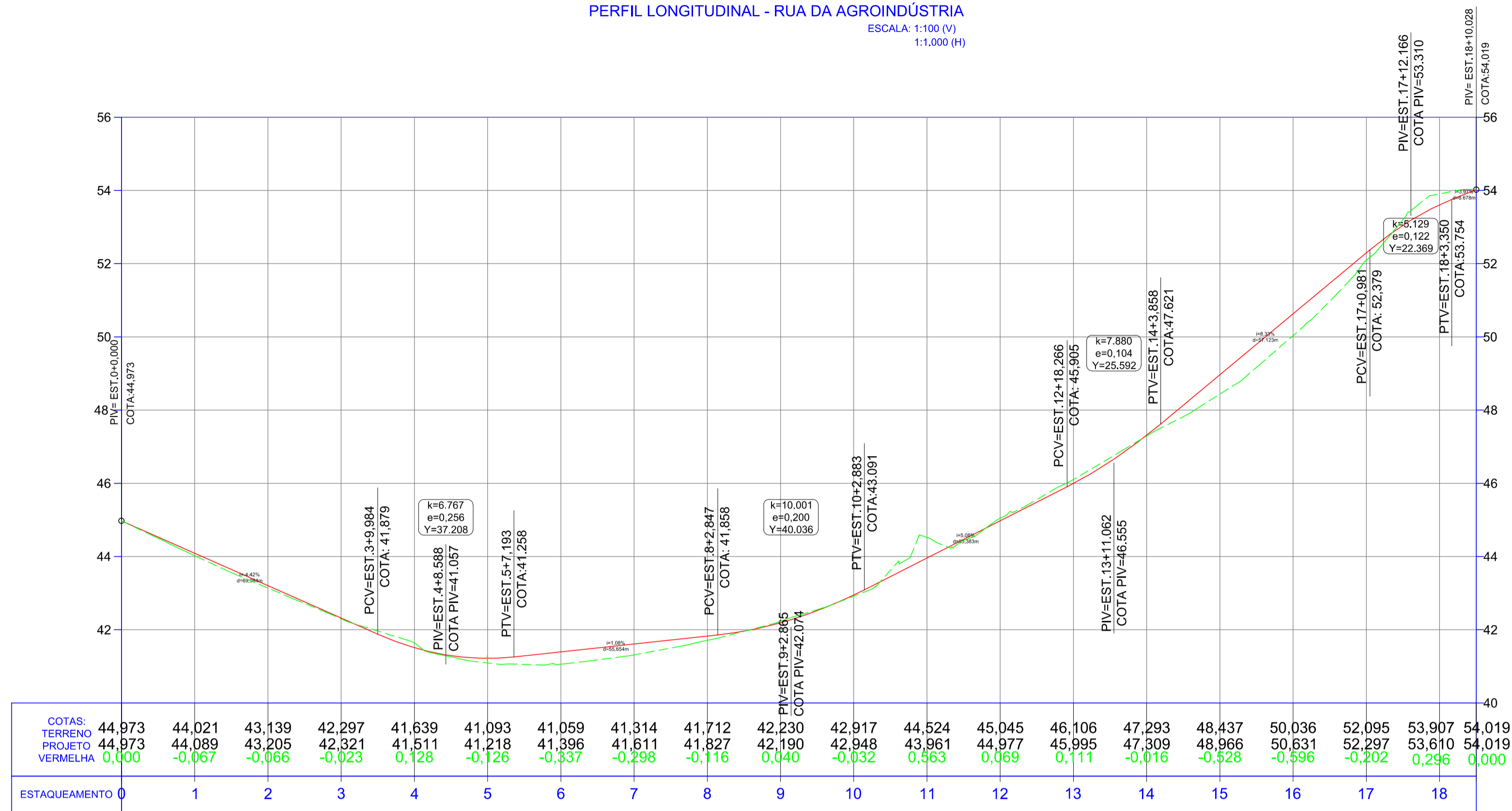

CONVENÇÕES	
	PROJETO
	TERRENO

PERFIL LONGITUDINAL - ACESSO AO AVIÁRIO  
 ESCALA: 1:100 (V)  
 1:1.000 (H)

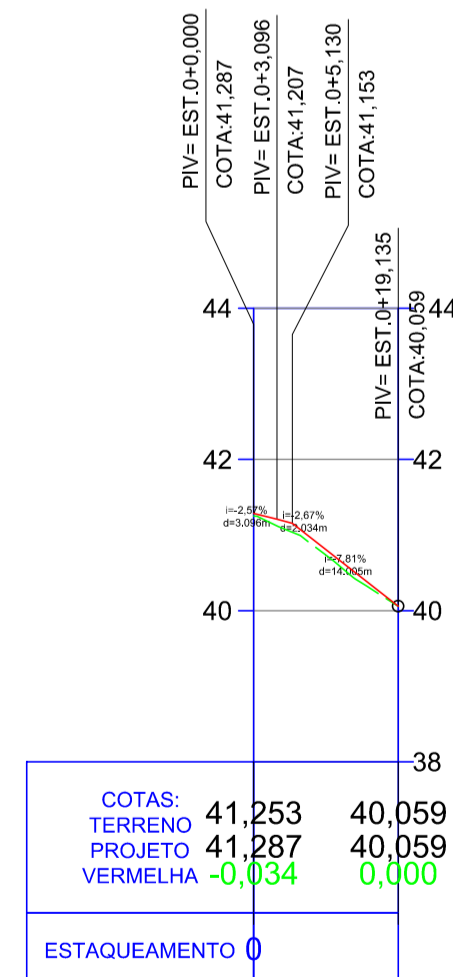

PERFIL LONGITUDINAL - ACESSO AOS RESERVATÓRIOS  
 ESCALA: 1:100 (V)  
 1:1.000 (H)

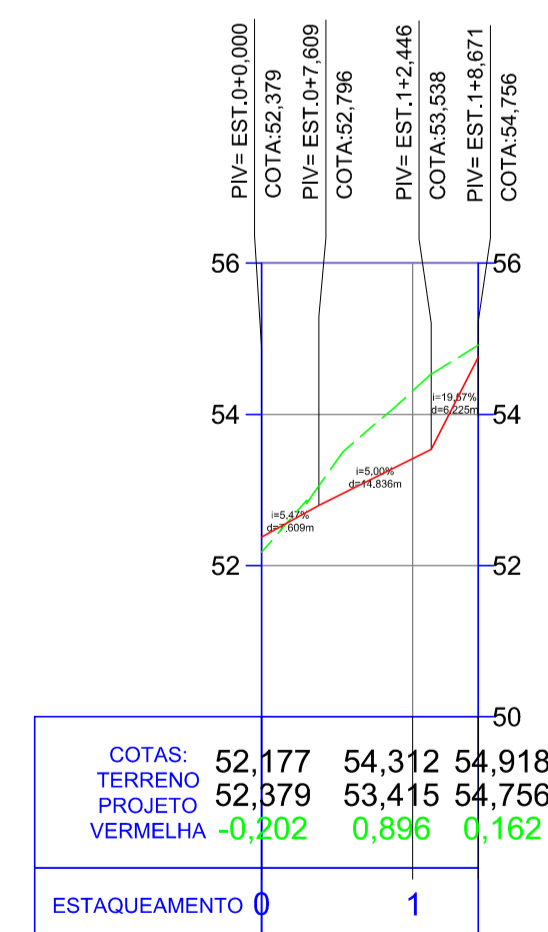

Nº	ALTERAÇÃO/REVISÕES	REVISADO POR	DATA

	AUTOR DO PROJETO: Eng.º Adriano Silva de Oliveira CREA 271055180-2	
	ENDEREÇO: Av. Eng. Gentil Tavares da Motta, 1166 - Getúlio Vargas - Aracaju/SE deop@ifs.edu.br	

INFRAESTRUTURA DO CAMPUS SÃO CRISTÓVÃO  
 PROJETO DE TERRAPLENAGEM - RUA DA AGROINDÚSTRIA  
 POVOADO QUISSAMÁ, S/N - SÃO CRISTÓVÃO/SE

CLIENTE:  
 INSTITUTO FEDERAL DE SERGIPE - CAMPUS SÃO CRISTÓVÃO

DESENHO: **PERFIL LONGITUDINAL** ESCALA: **INDICADA**  
 DATA: **AGO/2016**

ARQUIVO: **S|C|R T|E|R E 0|0|2|0|0|5 0|0** FOLHA: **02/05**