PRODUCED BY AN AUTODESK EDUCATIONAL PRODUCT

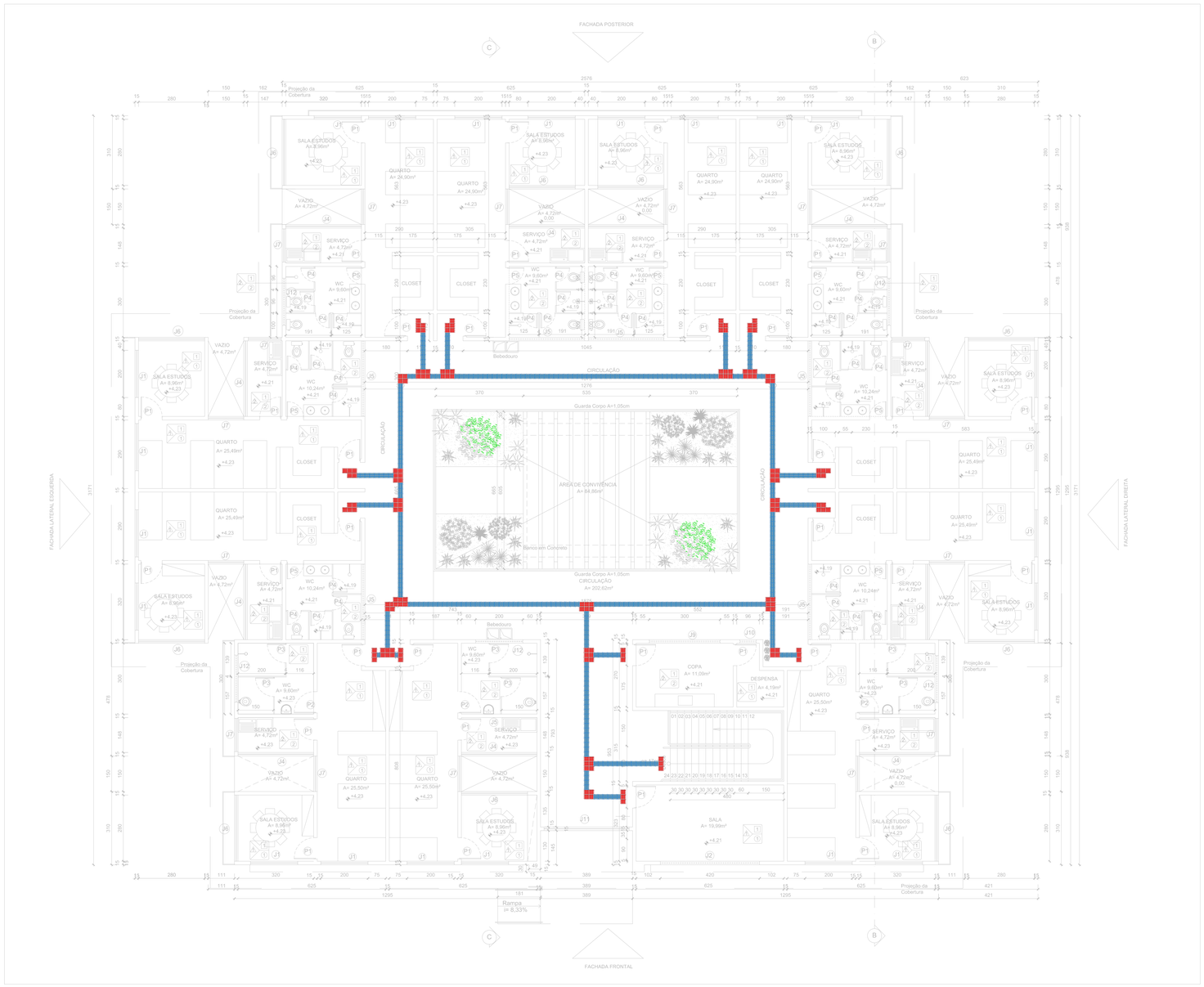

P O R T A S

CÓDIGO	QUANT.	DIMENSÕES (LARG.xALT.)	TIPO	MATERIAL / ACABAMENTO
P1	68	90x210	Abrir - 1 Folha	Porta de Abrir em angelim com acabamento em tinta esmalte acetinado cor branca; maçaneta tipo alavanca cromada
P2	04	80x210	Abrir - 1 Folha	Porta de Abrir em angelim com acabamento em tinta esmalte acetinado cor branca; maçaneta tipo alavanca cromada
P3	06	80x180	Abrir - 1 Folha	Porta de Abrir em aluminio
P4	64	60x180	Abrir - 1 Folha	Porta de Abrir em aluminio
P5	16	70x210	Abrir - 1 Folha	Porta de Abrir em angelim com acabamento em tinta esmalte acetinado cor branca; maçaneta tipo alavanca cromada
P6	01	360x392	Abrir - 2 Folhas Fixa - 6 Folhas	Porta de Abrir em vidro temperado incolor 8mm (4x 90x220) + bandeira em vidro temperado incolor 8mm (4x 90x172)
P7	08	90x210	Abrir - 1 Folha	Porta de Abrir em angelim com acabamento em tinta esmalte acetinado cor branca; com Barras de Apoio, Chapa de proteção metalica e maçaneta tipo alavanca cromada
PA	01	70x70	Abrir - 1 Folha	Porta de Abrir em chapa metalica ventilada com acabamento em tinta esmalte acetinado cor branca

J A N E L A S

CÓDIGO	QUANT.	DIMENSÕES (LARG.xALT.xPEIT.)	TIPO	MATERIAL / ACABAMENTO
J1	44	200x130/110	Correr 4 folhas	Esquadria em aluminio anodizado natural fosco - vidro incolor 6mm
J2	02	420x80/160	Maxim - ar	Esquadria em aluminio anodizado natural fosco - vidro incolor 6mm
J3	01	110x70/190	Maxim - ar	Esquadria em aluminio anodizado natural fosco - vidro incolor 6mm
J4	21	320x130/110	Correr	Esquadria em aluminio anodizado natural fosco - vidro incolor 6mm
J5	12	320x70/190	Maxim - ar	Esquadria em aluminio anodizado natural fosco - vidro incolor 6mm
J6	23	280x130/110	Correr	Esquadria em aluminio anodizado natural fosco - vidro incolor 6mm
J7	33	150x130/110	Correr	Esquadria em aluminio anodizado natural fosco - vidro incolor 6mm
J8	01	160x50/160	Maxim - ar	Esquadria em aluminio anodizado natural fosco - vidro incolor 6mm
J9	02	300x50/160	Maxim - ar	Esquadria em aluminio anodizado natural fosco - vidro incolor 6mm
J10	02	70x50/160	Maxim - ar	Esquadria em aluminio anodizado natural fosco - vidro incolor 6mm
J11	01	360x310	Fixo 4F	Esquadria em aluminio anodizado natural fosco - vidro incolor 8mm
J12	09	200x70/190	Maxim - ar	Esquadria em aluminio anodizado natural fosco - vidro incolor 6mm

CONVENÇÕES DOS LOCAIS

PAREDE — ÁREA — Nº CORRESPONDENTE AO MATERIAL EMPREGADO — PISO

NOTAS GERAIS
1. COTAS A SEREM CONFERIDAS, AS COTAS DE NÍVEL BICICAN PISO ACABADO.
2. AS COTAS PREVALEEM SOBRE O DESENHO.

ESPECIFICAÇÕES DE ACABAMENTO

(1) PISOS (CONFORME PLANTA DE PAGINAÇÃO DE PISO)
1. CERAMICO COM JUNTAS DE DILATAÇÃO FORMANDO QUADROS DE 1,20m X 1,60(APROX.) em 10cm AERALJUNTO.
2. GALLERY SAND PEG 4, AVIAGAL MARCA CEVITONIC.
3. PEDRA MARMORE BRANCO CARRARA, ASSENTADO.
4. PEDRA PORTUGUESA BRANCA SOBRE BANCO SOBRE BASE DE CONCRETO DO COLCHÃO DE AREIA.
5. GRAMA ESMERALDA.
6. PISO EM PEDRA PORTUGUESA VERMELHA SOBRE BASE DE CONCRETO DO COLCHÃO DE AREIA.

OBS.: TODAS AS SOLEIRAS EM GRANITO CINZA ANDORINHA, MEDIDA LARGURA DA PAREDE, ESQUERDA PA FILLIA.

(2) PAREDES
1. ALVENARIA COM ACABAMENTO EM MASSA E PINTURA ACRÍLICA, ACABAMENTO ACETINADO NA COR BRANCO GELO DA SUVINIL OU EQUIVALENTE.
2. REVESTIMENTO CERÂMICO ELIANE LÍRIA ARÇAQUA 30x40CM FORMA SLIM BRANCO BR.

(3) TETO
1. FORRO GM PVC 8mm NA COR BRANCO.
2. LAJE COM ACABAMENTO EM MASSA CORRIDA E PINTURA PVA FOSCA NA COR BRANCO NEVE DA SUVINIL OU EQUIVALENTE.

ENGENHARIA
Rua Bougainville, Qd. 03, Lt. 46 – Box 6 – Conjunto Sabiá, Senador Canedo/GO - e-mail: brazcampos@uol.com.br - Fones: (62) 3941-9808 / (62) 9971-9693

ARQUITETURA

IFS – CAMPUS SÃO CRISTOVÃO - SE
ALOJAMENTOS

ARQUIVO	IFS - Campus São Cristóvão - Alojamentos - Arquitetura - 07.03.13.dwg
Interessado: INSTITUTO FEDERAL DE SERGIPE	ÁREA DO TERRENO: -
	ÁREA CONSTRUÍDA: Área Pavimento Térreo: 997,78m² Area 2º Pavimento: 997,78m² Área Construída Total: 1955,56m²
Autor: Arq° Viviane Zardini - CREA 1525645 - GO	ÁREA PERMEÁVEL: -
	Nº PAVIMENTOS 02 (Dois)
	CONTEÚDO
	DESENHISTA Wandney G. Goulart / Cinita Cerqueira
	FOLHA 02/05
ENDEREÇO Rodovia BR- 101 - Km 96 Povoado Quissama - São Cristóvão SE	DATA Março / 2013

REVISÃO:

	DATA	MOTIVO	REVISOR
	28-11-2012	ALTERAÇÕES SOLICITADAS PELO ORGÃO	Rayla Monique
	14-01-2013	ALTERAÇÕES SOLICITADAS PELO ORGÃO	Viviane Zardini
	25-01-2013	ALTERAÇÕES SOLICITADAS PELO ORGÃO	Dylliane Castro
	07-03-2013	ALTERAÇÕES SOLICITADAS PELO ORGÃO	Dylliane Castro
	24-01-2014	ALTERAÇÕES SOLICITADAS PELA DIPOP	Erley M.

APROVAÇÃO:

ARQUIVO: CAMPUS S C R | OBRA A J F | ESPECIALIDADE A R Q | FASE E | VOLUME/ANEXO 0 0 2 | QUANT. DESENHOS 0 0 5 | REVISÃO 0 0

PRODUCED BY AN AUTODESK EDUCATIONAL PRODUCT
PRODUCED BY AN AUTODESK EDUCATIONAL PRODUCT
PRODUCED BY AN AUTODESK EDUCATIONAL PRODUCT