



Auditoria Compartilha - Edição nº 004/2025

Normativos, Informativos, Capacitações e Julgados publicados em abril



TPGD e Horas Não Cumpridas: Entenda as Regras e Evite Descontos!

Trabalha em Programa de Gestão e Desempenho (PGD)? Fique atento! O Ministério da Gestão (MGI), órgão central do SIPEC, esclareceu recentemente como lidar com o descumprimento do plano de trabalho e a compensação de horas em uma consulta realizada pela ANTT em um [caso concreto](#) naquele órgão. O PGD foca nas entregas, mas não elimina responsabilidades! Se o plano de trabalho for avaliado como inadequado (por inexecução total ou parcial) ou se a carga horária prevista não for compensada até o mês seguinte, **cabará desconto na remuneração**.

Como funciona?

1. **Não compensou? Vira "Falta":** Horas não compensadas no prazo devem ser lançadas como "falta" ou "atraso" nos sistemas de frequência (como SOUGOV/SIGEPE), gerando o desconto proporcional. O cálculo considera os dias equivalentes às metas não cumpridas.
2. **Compensação Flexível, mas com Bom Senso:** A compensação deve ser equilibrada, planejada com a chefia e não pode sobrecarregar excessivamente o mês seguinte. Acumular muitas horas pendentes não é recomendado!
3. **Atenção aos Riscos:** Mesmo no PGD, o descumprimento reiterado e o não registro/compensação podem, sim, configurar **inassiduidade habitual** ou até **abandono de cargo**, sujeitando o servidor às penalidades previstas na Lei 8.112/90.

O Papel da Chefia: É fundamental o acompanhamento contínuo do plano de trabalho pela chefia imediata, que deve pactuar as regras, monitorar as entregas, orientar sobre a compensação e, se necessário, registrar as ocorrências para desconto ou outras medidas.

Fique Ligado! Converse com sua chefia, cumpra seu plano de trabalho e registre suas atividades corretamente para evitar problemas e descontos na sua remuneração.

Fonte: [Nota Técnica SEI nº 13026/2025/MGI \(Consulta da ANTT sobre descontos no PGD\)](#)



NOVAS REGRAS PARA REPOSIÇÃO E AGENDAMENTO DE AULAS: O QUE MUDA?

[PORTARIA Nº 881, DE 03 DE ABRIL DE 2025](#)

Foi aprovada a Instrução Normativa nº 09/2025, que detalha como funcionam a anteposição, reposição e permuta de aulas no IFS. Essas regras são essenciais para garantir o cumprimento da carga horária e a organização acadêmica. Confira as novas diretrizes para entender os procedimentos, prazos e condições, assegurando a conformidade!

ATENÇÃO, EQUIPES DOS CAMPI: NOVA METODOLOGIA PARA ACOMPANHAR ESTUDANTES DO PRAAE!

[PORTARIA Nº 926, DE 07 DE ABRIL DE 2025](#)

A nova Instrução Normativa nº 10/2025 está aprovada! Ela define como será feito o acompanhamento sistemático e contínuo dos estudantes assistidos pelo PRAAE em cada campus, detalhando indicadores (frequência, rendimento), demandas e o papel fundamental da Equipe Multidisciplinar. Fique por dentro para otimizar o suporte aos nossos alunos!

IFS EXPANDE ESTRUTURA: NOVAS COORDENADORIAS DE CURSOS TÉCNICOS EM PROPRIÁ E ESTÂNCIA!

PORTARIAS Nº [948](#), [949](#) (09/04/2025) E Nº [990](#) (14/04/2025)

Atenção, Campi Propriá e Estância! Foram criadas novas Coordenadorias para os Cursos Técnicos Integrados em Informática (TIINF - Propriá), Agropecuária (TIAGRO - Propriá) e Programação de Jogos Digitais (CIJOD - Estância). As portarias detalham as atribuições dessas novas estruturas, que visam fortalecer a gestão pedagógica e administrativa dos cursos.;

REDUÇÃO DE JORNADA PARA SERVIÇOS CONTÍNUOS E TERCEIRIZADOS

[PORTARIA Nº 1041, DE 16/04/2025](#) E [PORTARIA Nº 1150, DE 28/04/2025](#)

A jornada de trabalho semanal foi reduzida de 44 para 40 horas em contratos de serviços contínuos e cargos terceirizados, sem alteração salarial. A medida busca melhorar a qualidade de vida dos trabalhadores e alinhar o IFS às práticas modernas de gestão.

ATAS DE REGISTRO DE PREÇOS: ENTENDA AS NOVAS REGRAS PARA PRORROGAÇÃO NO IFS!

[PORTARIA Nº 1042, DE 16 DE ABRIL DE 2025](#)

Como prorrogar a vigência de uma Ata de Registro de Preços (ARP) no IFS? A Instrução Normativa nº 13/2025 detalha as condições para prorrogação, renovação de quantitativos e reajuste de preços, exigindo previsão em edital, vantajosidade comprovada e anuência do fornecedor. Essencial para o planejamento e eficiência das compras!

REESTRUTURAÇÃO À VISTA: NOVAS NOMENCLATURAS E COMPETÊNCIAS NA DIRETORIA DE UNIDADES INFORMACIONAIS E PUBLICAÇÕES – DIPUB!

PORTARIAS Nº [1130](#), [1131](#), [1135](#), [1136](#), [1137](#), E [1139](#), (28/04/2025)

Atenção às mudanças na estrutura organizacional! A Diretoria de Unidades Informacionais e Publicações (DIPUB) foi reestruturada: a Coord. Geral de Bibliotecas (CBIBLIO) e a Assistência Executiva (CAEX) foram extintas. Nomenclaturas, competências e subordinações de coordenações ligadas à Editora (CEDIFS/CED), Recursos Editoriais (CRED) e Registro/Normatização (CRN) foram alteradas, com remanejamento de funções

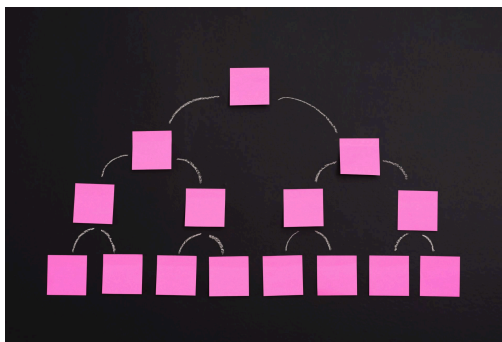

LICITAÇÕES E CONTRATOS NO IFS: NOVA NORMA DEFINE APURAÇÃO DE RESPONSABILIDADE E PENALIDADES!

[PORTARIA N° 1040, DE 16 DE ABRIL DE 2025](#)

Fique atento! A Instrução Normativa nº 11/2025 estabelece os procedimentos e parâmetros para apurar infrações e aplicar penalidades (advertência, multa, impedimento de licitar/contratar, declaração de inidoneidade) a licitantes e contratados, conforme a Nova Lei de Licitações (Lei nº 14.133/2021). Essencial para garantir a lisura e a conformidade nos processos!

gratificadas. Verifique as portarias para detalhes.

NOVO SUPORTE NO IFS: CRIADO O NÚCLEO DE APOIO CONTÁBIL E FISCAL (NAF)!

[PORTARIA N° 1198, DE 30 DE ABRIL DE 2025](#)

Boa notícia para a comunidade! Foi criado o Núcleo de Apoio Contábil e Fiscal (NAF), subordinado à PRODIN. O NAF promoverá atividades de cidadania fiscal e oferecerá orientação contábil/fiscal, pelos estudantes, a contribuintes de baixa renda, MEIs, pequenos proprietários rurais e outros. Uma iniciativa importante para o exercício da cidadania e aprendizado prático!



RESOLUÇÕES E DELIBERAÇÕES

PRAAE FORTALECIDO: METODOLOGIA DE ACOMPANHAMENTO DE ESTUDANTES

[RECOMENDAÇÃO CD/ IFS N° 77, DE 04 DE ABRIL DE 2025](#)

A Recomendação CD/IFS nº 77/2025 propõe a aprovação da Instrução Normativa 10/2025, que sistematiza o acompanhamento de estudantes assistidos pelo PRAAE. O foco é garantir apoio contínuo, especialmente para matriculados em cursos presenciais e em mobilidade acadêmica, através de equipes multidisciplinares.

PÓS-GRADUAÇÃO EAD: NOVA ESPECIALIZAÇÃO EM EDUCAÇÃO PROFISSIONAL

[RESOLUÇÃO CS/ IFS N° 306, DE 25 DE ABRIL DE 2025](#)

A Resolução CS/IFS nº 306/2025 aprovou o curso de pós-graduação *lato sensu* em Educação Profissional e Tecnológica na modalidade EAD. A iniciativa visa capacitar profissionais para atuar com excelência na educação técnica, com flexibilidade e acesso amplo.

PROJETOS PEDAGÓGICOS

ATUALIZADOS: CONFIRA AS REFORMULAÇÕES APROVADAS!

[RESOLUÇÃO CS/IFS N° 303, DE 03 DE ABRIL DE 2025](#); [RESOLUÇÃO CS/IFS N° 304, DE 09 DE ABRIL DE 2025](#) E [RESOLUÇÃO CS/IFS N° 305, DE 09 DE ABRIL DE 2025](#)

O campus Lagarto reformulou o Projeto Pedagógico (PPC) do curso integrado em Automação Industrial (Resolução CS/IFS nº 303/2025), garantindo alinhamento com as demandas atuais do setor. Já o campus São Cristóvão modernizou os cursos concomitantes de Aquicultura (Resolução 304/2025) e Agroindústria (Resolução 305/2025), revogando normas anteriores para maior eficiência na formação técnica.



Capacitações Sugeridas

EV.G

Uma iniciativa
ENAP

[Criatividade e Inovação Aplicada ao Serviço Público](#)

[Inteligência Emocional](#)



Para acessar o **catálogo completo** da Escola Virtual de Governo [clique aqui](#).

Unidade de Auditoria Interna do IFS

Aqui se faz controle preventivo!



This email was sent to << Test Email Address >>

[why did I get this?](#) [unsubscribe from this list](#) [update subscription preferences](#)

Auditoria Interna IFS · Rua Francisco Portugal, 150 · Aracaju, Se 49020-390 · Brazil

