



Auditoria Compartilha - Edição nº 007/2025

Normativos, Informativos, Capacitações e Julgados publicados em julho



Boa Prática: Uso de IA para Aprimorar o Plano de Entregas no Programa de Gestão e Desempenho (PGD)!



A Auditoria Interna do IFS utilizou a Inteligência Artificial (IA) como aliada para qualificar o planejamento de suas entregas no Programa de Gestão e Desempenho (PGD), alinhando-as com as diretrizes do Ministério da Gestão e da Inovação em Serviços Públicos (MGI).

Para o ciclo de agosto a outubro de 2025, a equipe lançou mão do **Assistente Virtual de Planejamento**, ferramenta de IA disponibilizada pelo Governo Federal ([acesse aqui](#)), com o objetivo de apoiar líderes na definição de entregas e na elaboração dos planos de entrega e de trabalho.



Assistente de Planejamento

Por ymanagers.com

Especializado em Plano de Entregas, Planos de Trabalho, 4Q1P, e OKR-D.

CLIQUE para
Análise de Entregas

O que é OKR-D?

Como elaborar um
plano de entregas?

Como elaborar um
plano de trabalho?

A ferramenta oferece sugestões automáticas como “**Como elaborar um plano de entregas?**”, “**Como elaborar um plano de trabalho?**” e até “**CLIQUE para análise de entregas**”, funcionando como ponto de partida para quem está iniciando o planejamento. Ainda assim, é possível ir além: o usuário pode

elaborar seus próprios *prompts*, solicitando análise crítica, reescrita ou sugestões de aprimoramento com base em critérios específicos.

No caso da Audint, a equipe anexou o plano de entregas do período anterior, indicou as entregas previstas para o novo ciclo e, por meio de *prompts*, solicitou sugestões de ajustes com base nos manuais e orientações do PGD. O resultado foi um plano mais estruturado e com melhorias significativas.

Exemplo de *prompt* utilizado:

"Analyze o plano de entregas abaixo com base no Manual do PGD e no método 4Q1P. Verifique se as entregas são claras, relevantes, mensuráveis e tangíveis; se os títulos seguem o padrão 'Objeto Direto + Verbo no Particípio'; se não se confundem com tarefas ou objetivos; e se estão alinhadas aos objetivos institucionais. Aponte melhorias necessárias. Caso tenha dúvida, pergunte ao invés de assumir ou criar informações."

A experiência reforça que o uso estratégico da IA pode ser um grande aliado na gestão pública. Planejar ficou mais fácil, rápido e aderente à realidade da equipe.

E não para por aí! Outras ferramentas de inteligência artificial também podem ser aplicadas em diversas atividades do dia a dia, como a **gestão e fiscalização de contratos**, elaboração de minutas, organização de rotinas administrativas e atendimento a demandas recorrentes - sempre respeitando os limites de sigilo, quando os documentos não forem públicos. A IA tem se mostrado uma aliada versátil para **otimizar tempo, reduzir erros e qualificar a execução das atividades**, especialmente aquelas mais repetitivas ou que exigem consultas frequentes a normas e documentos.

📌 **Fica a dica:** se sua equipe ainda não experimentou essa abordagem, que tal testar? A tecnologia está aí para somar. Vamos aproveitar!



PROGRAMA DE GESTÃO E DESEMPENHO (PGD) [PORTARIA Nº 2006, DE 03 DE JULHO DE 2025](#)

O IFS instituiu oficialmente o Programa de Gestão e Desempenho (PGD), com base no Decreto nº 11.072/2022 e normativos relacionados. A portaria define que compete à instituição suspender ou

PUBLICADA METODOLOGIA DE ACOMPANHAMENTO DE ESTUDANTES DO PRAAE [PORTARIA Nº 2097, DE 09 DE JULHO DE 2025](#)

O IFS aprovou a Instrução Normativa nº 16/2025, que sistematiza o acompanhamento dos estudantes beneficiados pelo Programa de Assistência e Acompanhamento ao

revogar o programa, autorizar teletrabalho com residência no exterior e consolidar os resultados para os órgãos centrais. Também foi reafirmada a validade dos atos praticados desde outubro de 2024.

NOVA NORMA REGULAMENTA USO DA FROTA OFICIAL DO IFS
[PORTARIA N° 2019, DE 03 DE JULHO DE 2025](#)

Aprovada a Instrução Normativa nº 14/2025, que estabelece critérios para uso, fiscalização e gestão da frota oficial do IFS. A norma inclui veículos próprios e alugados, com possibilidade de contratação excepcional de veículos externos, mediante justificativa.

IMPLANTAÇÃO DO ACERVO ACADÊMICO DIGITAL DO IFS É REGULAMENTADA
[PORTARIA N° 2020, DE 03 DE JULHO DE 2025](#)

A nova Instrução Normativa nº 15/2025 define os procedimentos para a implantação do acervo acadêmico digital no IFS. A norma abrange todas as unidades que produzem, recebem ou guardam documentos acadêmicos, estabelecendo um padrão para a digitalização e gestão desses registros.

Educando (Praae). A metodologia estabelece um acompanhamento contínuo, realizado por equipes multidisciplinares em cada campus, para estudantes de cursos técnicos, de graduação e em mobilidade acadêmica. Lembrando que esta nova norma revogou a Instrução Normativa IFS nº 10/2025 .

CAMPUS POÇO REDONDO GANHA COORDENADORIA DE ALMOXARIFADO E PATRIMÔNIO
[PORTARIA N° 2191, DE 15 DE JULHO DE 2025](#)

Foi criada a Coordenadoria de Almoxarifado e Patrimônio (COALP) no Campus Poço Redondo, setor subordinado à Coordenadoria de Administração. A nova unidade será responsável por coordenar as atividades de controle, guarda e distribuição de bens, além de solicitar aquisições e inspecionar materiais.



RESOLUÇÕES E DELIBERAÇÕES

APROVADO NOVO CURSO TÉCNICO EM REDES DE COMPUTADORES NO CAMPUS SOCORRO
[RESOLUÇÃO CS/ IFS N° 315, DE 18 DE JULHO DE 2025](#)

O Conselho Superior aprovou o Projeto Pedagógico do Curso (PPC) Técnico de Nível Médio em Redes de Computadores, na modalidade subsequente, que será ofertado pelo

APROVADOS PLANOS DE COMUNICAÇÃO DA CGTIC E CPLANTI
[DELIBERAÇÃO CGTIC/IFS N° 59, DE 30 DE JUNHO DE 2025](#)
[DELIBERAÇÃO CGTIC/IFS N° 60, DE 30 DE JUNHO DE 2025](#)

Foram aprovados os planos de comunicação dos comitês CGTIC e CPLANTI, baseados na metodologia

Campus Socorro. A aprovação formaliza a estrutura curricular e as diretrizes do novo curso.

PROJETO DE EXPANSÃO DO SUAP É APROVADO PELO CGTIC

[DELIBERAÇÃO CGTIC/IFS Nº 56, DE 30 DE MAIO DE 2025](#)

O Comitê aprovou a continuidade do projeto de implantação e aprimoramento técnico do SUAP, com foco nas áreas de negócio e na implantação do módulo de concursos.

APROVADO GUIA NORMATIVO PARA ELABORAÇÃO DO PDTIC

[DELIBERAÇÃO CGTIC/IFS Nº 57, DE 30 DE JUNHO DE 2025](#)

Foi referendada a Deliberação que aprova o Guia de PDTIC do SISP como referencial normativo para elaboração e acompanhamento do Plano Diretor de Tecnologia da Informação (PDTIC) do IFS.

SISTEMA SGD/SUAP SUBSTITUIRÁ MÓDULO DE PROCESSO SELETIVO

[DELIBERAÇÃO CGTIC/IFS Nº 58, DE 30 DE JUNHO DE 2025](#)

O Sistema Gestor de Concursos (SGD/SUAP) substituirá o Processo Seletivo/SIG. A mudança será efetivada até 29 de agosto de 2025.

de gerenciamento de projetos de TI do IFS, visando fortalecer a transparência e o fluxo de informações internas.

PLANO ANUAL DE TRABALHO DA DTI PARA 2025

[DELIBERAÇÃO CGTIC/IFS Nº 61, DE 30 DE JUNHO DE 2025](#)

Aprovado o PAT 2025 da Diretoria de Tecnologia da Informação (DTI), documento que orienta a execução das ações e projetos de TI do IFS ao longo do ano.

BOLETIM DE SERVIÇOS SERÁ MIGRADO PARA O SEI

[DELIBERAÇÃO CGTIC/IFS Nº 62, DE 30 DE JUNHO DE 2025](#)

O Boletim de Serviços do IFS passará a ser publicado no Sistema Eletrônico de Informações (SEI), substituindo o modelo atual utilizado no SIPAC.

PRORROGADO O PDTIC 2022-2024 ATÉ 2025

[DELIBERAÇÃO CGTIC/IFS Nº 63, DE 30 DE JUNHO DE 2025](#)

A vigência do Plano Diretor de TI 2022-2024 foi prorrogada até 2025, e foram referendados os normativos obrigatórios para sua elaboração.



NORMA REGULAMENTA RESERVA DE VAGAS PARA PESSOAS COM DEFICIÊNCIA NO SERVIÇO PÚBLICO FEDERAL

[INSTRUÇÃO NORMATIVA CONJUNTA MGI MDHC Nº 260, DE 26 DE JUNHO DE 2025.pdf](#)

Foi publicada norma que disciplina a aplicação da reserva de vagas para pessoas com deficiência em

ATUALIZADO O QUADRO DE REFERÊNCIA DOS TÉCNICO-ADMINISTRATIVOS DOS IFS, CEFETS E COLÉGIO PEDRO II
[PORTARIA CONJUNTA MGI MEC Nº 44, DE 30 DE JUNHO DE 2025.pdf](#)

Foi publicada atualização do Quadro de Referência dos Servidores Técnico-Administrativos em Educação dos Institutos Federais,

concursos públicos e processos seletivos para contratação temporária, no âmbito da administração pública federal direta, autárquica e fundacional. A iniciativa busca garantir a efetividade da inclusão, com critérios claros e uniformes para todos os órgãos e entidades.

**NORMA REGULAMENTA
APLICAÇÃO DE COTAS PARA
NEGROS, INDÍGENAS E
QUILOMBOLAS NO SERVIÇO
PÚBLICO FEDERAL**

[INSTRUÇÃO NORMATIVA
CONJUNTA MGI MIR MPI Nº 261,
DE 27 DE JUNHO DE 2025.pdf](#)

Nova norma disciplina a aplicação da reserva de vagas para pessoas negras, indígenas e quilombolas em concursos e seleções da administração pública federal. O texto também define critérios para classificação de candidatos que se enquadrem simultaneamente em mais de uma hipótese de reserva, garantindo a correta aplicação das políticas afirmativas e a transparência nos processos seletivos.

dos CEFETs (RJ e MG) e do Colégio Pedro II. A medida ajusta a força de trabalho dessas instituições, alinhando-a às demandas atuais de funcionamento e expansão da Rede Federal de Educação Profissional, Científica e Tecnológica.

**AMPLIADO O BANCO DE
PROFESSOR-EQUIVALENTE DOS
INSTITUTOS FEDERAIS E CEFETS**
[PORTARIA CONJUNTA MGI MEC Nº
45, DE 30 DE JUNHO DE 2025.pdf](#)

Foi publicada norma que amplia o Banco de Professor-Equivalente do Magistério do Ensino Básico, Técnico e Tecnológico dos Institutos Federais, dos CEFETs (RJ e MG) e do Colégio Pedro II. A medida visa fortalecer a estrutura docente dessas instituições, promovendo melhores condições para oferta de ensino e expansão da educação pública federal.



Capacitações Sugeridas

Nesta seção você encontrará sugestões de capacitações que estão alinhadas com o **Plano Anual de Capacitação do IFS** para 2023.

EV.G Uma iniciativa
ENAP

[Execução e Avaliação dos Planos de Entrega e de Trabalho](#)

[Elaboração dos Planos de Entrega e de Trabalho
do PGD](#)



[Inteligência Artificial para simplificar o dia a dia](#)



[Inteligência Artificial no Contexto do Serviço](#)

[Público](#)

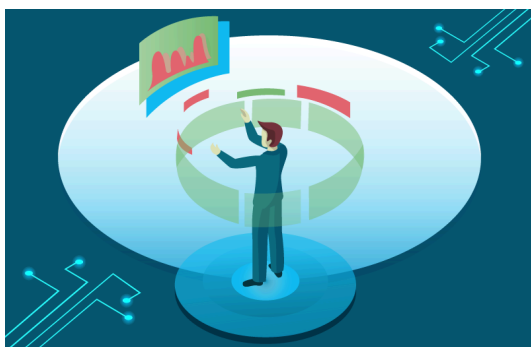

Para acessar o **catálogo completo** da Escola Virtual de Governo [clique aqui](#).

[Clique aqui](#) para conhecer **todos os cursos** oferecidos pelo ISC-TCU.

[Clique aqui](#) para conhecer **todos os cursos** oferecidos pelo ILB.



GOVERNANÇA E CONTROLES

AUDITORIA APONTA FALHAS NA APLICAÇÃO DA LGPD POR ORGANIZAÇÕES FEDERAIS

[ACÓRDÃO Nº 1372/2025 – TCU – Plenário.](#)

Auditoria do TCU revelou que a maioria das organizações públicas federais ainda não está adequadamente estruturada para atender à LGPD. Foram identificadas falhas como a ausência de políticas de segurança da informação e de encarregado de dados. O Tribunal emitiu recomendações e determinações para correção dos problemas, inclusive com apoio da CGU e órgãos supervisores. Os resultados estão disponíveis no Painel Nacional da LGPD, visando estimular avanços. Cada uma das 387 entidades auditadas recebeu relatório com análise individual e comparativa.

Saiba mais clicando [aqui](#).

Unidade de Auditoria Interna do IFS

Aqui se faz controle preventivo!



This email was sent to << Test Email Address >>

[why did I get this?](#) [unsubscribe from this list](#) [update subscription preferences](#)

Auditoria Interna IFS · Rua Francisco Portugal, 150 · Aracaju, Se 49020-390 · Brazil

