

O BEM RECEBER NO ASSENTAMENTO MOACIR WANDERLEY: Procedimentos para hospedagem



Alyne Carmelita Pereira Batista

Irineia Rosa do Nascimento

FICHA TÉCNICA

Produto resultante da pesquisa intitulada: Hospedagem do tipo Cama e Café e o Bem receber nas atividades de TBC no Assentamento Moacir Wanderley no povoado Quissamã em Nossa Senhora do Socorro/SE, apresentada ao Programa de Pós-Graduação em Mestrado Profissional em Turismo (PPMTUR) do Instituto Federal de Sergipe (IFS).

Créditos

Autora: Alyne Carmelita Pereira Batista

Orientadora: Irineia Rosa do Nascimento

Projeto gráfico: Alyne Batista

Imagens: Alyne Batista

Maria Rosa do Carmo Oliveira

Apresentação

O trabalho em tela versa sobre procedimentos de hospedagem e alimentação do tipo “Cama e Café”, visando suprir as demandas do Turismo de Base Comunitária (TBC) no Assentamento da Reforma Agrária Moacir Wanderley, também conhecido como Assentamento Quissamã.

A cartilha foi elaborada com a participação dos agricultores familiares assentados, pela pesquisadora Alyne Carmelita Pereira Batista, sob orientação da professora Dr^a Irineia Rosa do Nascimento, através de um exercício democrático e inclusivo.

Esperamos que essas informações possam auxiliar os assentados no processo de gestão do turismo local e na estadia de visitantes em busca de vivenciar o campo e cotidiano da agricultura familiar.

Boa leitura!

SUMÁRIO

Introdução

1 O TBC no Assentamento Moacir Wanderley.....	6
1.2 Atrativos.....	8
1.2.1 Quintis produtivos: “nessa Terra tudo que se planta dá”	8
1.2.2 Nascente do rio Poxim-Mirim	9
1.2.3 A produção de pescados: “pescar e relaxar”	10
1.2.4 Espaço Quissa: “tudo de bom acontece aqui”	11
2 O Bem Receber no Moacir Wanderley	12
2.1 Normas de Hospedagem.....	12
2.2 Hospedagem.....	13
2.3 Procedimentos para Reservas	19
2.4 Procedimentos para Registro de entrada (<i>Check in</i>)	20
2.4.1 Folheto informativo	21
2.5 Procedimentos para Registro de saída (<i>Check out</i>).....	22
2.6 Guiamento	23
3 Alimentação.....	24
4 Referências	25

INTRODUÇÃO

Na contemporaneidade os espaços rurais, além das atividades agrícolas e pecuárias, estão sendo vistos como lugares tranquilos, com belas paisagens e de expressão das tradições e dos costumes que retratam o cotidiano da vida no campo. Esses aspectos acabam por atrair visitantes/turistas, ávidos para conhecer realidades diferentes e desfrutar do acolhimento inerente a Agricultura Familiar, a multifuncionalidade característica do setor, é apontada como um dos aspectos relevante para a promoção do turismo. Neste contexto, as Assentamentos da Reforma Agrária ganham destaque quanto a possibilidade de ofertar as visitas que contemplem a demanda daqueles que buscam no TBC a oportunidade de vivenciar experiências diferenciadas do que é ofertado no Turismo de massa.

Entre os projetos de Assentamento do Estado de Sergipe, o Moacir Wanderley é conhecido como o centro estadual da Reforma Agrária. Localizado no povoado Quissamã, zona rural do município de Nossa Senhora do Socorro/SE, o assentamento, ao longo de sua história, tem sido alvo de pesquisas nas diversas áreas do conhecimento, e palco de visitas de grupos de assentados e simpatizantes provenientes de diferentes pontos do Brasil e do Mundo. As demandas de hospedagem motivou a realização da presente Cartilha constando dos procedimentos para hospedagem/alimentação direcionados para a realidade do Moacir Wanderley. Neste processo a contribuição dos assentados foi decisivo para o entendimento da realidade local, suas necessidades e as perspectivas de promoção do TBC na Agricultura Familiar.

1) O TBC no assentamento Moacir Wanderley

Figura 1: Localização Geoespacial do assentamento Moacir Wanderley, Quissamã, N. Sra. do Socorro/SE



Fonte: GoogleEarth, 2023

1.1 Como começou

O projeto de TBC começou a ser realizado no Assentamento Moacir Wanderley, local esse que pertence ao povoado rural Quissamã localizado no município sergipano de Nossa Senhora do Socorro.

Você sabia?
A palavra Quissamã é uma palavra de origem angolana que significa "fruta da Terra que está entre o rio e o mar." (MATOSO, s.d. p.08)



O TBC começou no Assentamento Moacir Wanderley/SE em 2022 com o desenvolvimento da pesquisa intitulado: "Assentamento Moacir Wanderley/SE: belezas, saberes, sabores da terra e o Turismo de Base Comunitária", conduzida por Oliveira (2022).

Na pesquisa foram levantados de forma coletiva os atrativos turísticos no Assentamento. Neste período ocorreu a primeira experiência de TBC com a visita de estudantes de ensino superior, hospedados durante 03 dias em moradias dos assentados



1.2 Atrativos

1.2.1 Quintais produtivos: “nessa Terra tudo que se planta dá”

Figura 2: Bananeira



Fonte: Acervo pessoal da autora, 2024.

Figura 3: plantação de hortaliças



Fonte: Acervo pessoal da autora, 2024.

Figura 4: Criação de peru



Fonte: Acervo pessoal da autora, 2024.

As famílias cultivam em seus quintais diversos produtos agrícolas que são utilizados para consumo próprio, como também para comercialização em feiras.

Também são criados nos quintais animais como: galinhas, perus, peixe, bovinos, caprinos, entre outros.



1.2.2 Nascente do rio Poxim-mirim

Figura 5: nascente do rio Poxim-mirim

Fonte: Acervo pessoal da autora, 2024.



Fonte: Oliveira, 2022.

O rio Poxim-Mirim atravessa a área do assentamento Moacir Wanderley, onde a comunidade e visitantes podem usufruir e organizar momento de lazer e aprendizado sobre preservação do meio ambiente.

Figura 6: rio Poxim-mirim

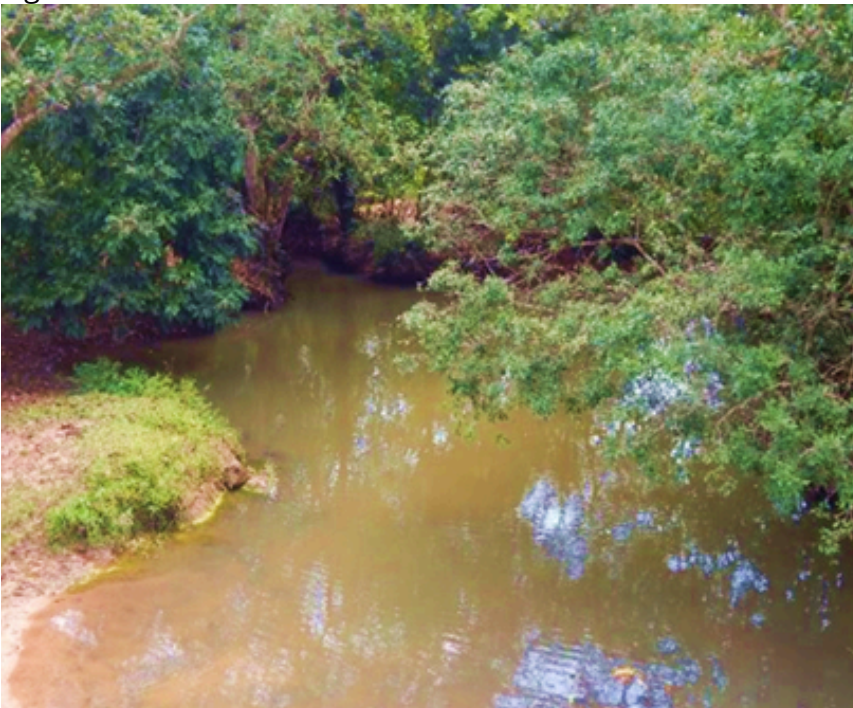

Fonte: Oliveira, 2022.

1.2.3 A produção de pescados: “pescar e relaxar.”

Figura 7: tanque de criação de Tilápia e Carpa



Fonte: Oliveira, 2022.

O tanque de criação de peixes do tipo: Tilápia (*Oreochromis niloticus*) e Carpa (*Cyprinus carpio*).

Os visitantes podem usufruir da pescaria em momento de lazer e após, degustar o pescado no Espaço Quissa.



1.2.4 Espaço Quissa: “tudo de bom acontece aqui!”

Figura 8: Espaço Quissa



Fonte: Acervo pessoal da autora, 2024.

O Espaço Quissa é um estabelecimento comercial gestado pelas assentadas Dedé e Jessiane. É um espaço multifuncional, com o fornecimento de refeições. O local também é utilizado para realização de reuniões comunitárias, festividades e encontros entre assentados e visitantes.

Figura 9: mesa para o almoço



Fonte: Acervo pessoal da autora, 2024.



2 - O Bem receber no Moacir Wanderley

2.1 - Normas de Hospedagem

- Horário de chegada à residência: até às 22h;
- Proibido fumar nas áreas internas das moradias;
- Proibido o consumo de bebida alcoólica dentro das residências;
- Proibido o uso de trajes inadequados. Para mulheres não será permitido acessar as áreas sociais da residência com trajes de banho. Homens não será permitido acessar as áreas sociais da residência sem camisa ou traje de banho;
- Proibido a estadia de animais de estimação (Pet). A medida é para preventiva, pois os moradores mantêm seus animais de estimação na residência;
- Os anfitriões poderão disponibilizar café, água e chá ao visitante, ou quando solicitado, sem nenhum acréscimo no valor da hospedagem.



Residência anfitriã: Sr^a Dedé



Cama de solteiro: 06



Residência anfitriã: Srº Raimundo



Fonte: Acervo pessoal da autora, 2024.

Quartos disponíveis: 01
Cama de Casal: 01



Fonte: Acervo pessoal da autora, 2024.



Residência anfitriã: Srº Celso



Fonte: Acervo pessoal da autora, 2024.

Quartos disponíveis: 03

Cama de Casal: 02

Cama de solteiro: 01



Fonte: feito através de IA

Residência anfitriã: Srtª Marta



Fonte: Acervo pessoal da autora, 2024.

Quartos disponíveis: 02

Cama de Casal: 01

Cama de solteiro: 01



Fonte: Acervo pessoal da autora, 2024.



Residência anfitriã: Srº Carlinhos



Fonte: Acervo pessoal da autora, 2024.

Quartos disponíveis: 02

Cama de Casal: 01

Cama de solteiro: 01



Fonte: Acervo pessoal da autora, 2024.

Residência anfitriã: Srª Diana

Quartos disponíveis: 01

Cama de Casal: 01



Fonte: Acervo pessoal da autora, 2024.

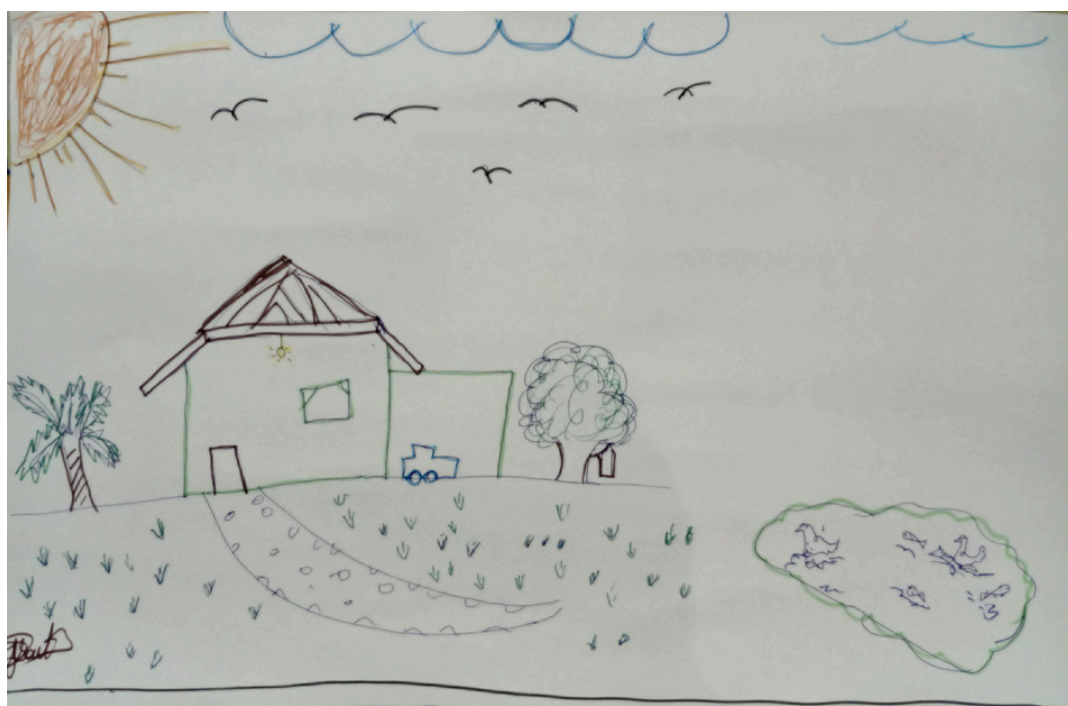

Fonte: elaborado pela anfitriã

2.3 Procedimentos para Reserva:

Para realização de reserva de grupos será utilizado um modelo de ficha de cadastro.

FICHA DE CADASTRO DE GRUPO

Nome do grupo: _____

Professor responsável pelo grupo: _____

E-mail: _____

Nº de celular/Whatsapp: () _____

Período de permanência: __/__/__ à __/__/__

Quantidade de alunos: _____

Aluno (s) com necessidades especiais: () Não () Sim. Quais _____

Aluno (s) com restrição alimentar: () Não () Sim. Quais? _____

Quais atrativos gostaria de visitar:

() quintais produtivos.

() trilha ecológica.

() visita à nascente do rio Poxim-Mirim.

() visita ao remanescente de Mata Atlântica.

() experiência de pesca no tanque.

() conhecer a criação de suínos e bovinos.

() roda de conversa sobre a história e memórias do assentamento.

() roda de conversa sobre a juventude do assentamento.

Valor do pacote: _____

Forma de pagamento: (50%) na reserva e (50%) na entrada do grupo

2.4 Procedimentos para Registro de entrada (Check in)

No momento de chegada do grupo, será necessário o preenchimento da Ficha de Registro de Hóspede.

HOSPEDAGEM NO ASSENTAMENTO MOACIR WANDERLEY
POV. QUISSAMA/ NOSSA SENHORA DO SOCORRO-SE

Contato: () ~~xxxx-xxxx~~

FICHA DE REGISTRO DE HOSPEDES

Informações de Hospedagem

Moradia Anticima (). Qual Tipo de quarto: () Casal. () Solteiro.

Data de entrada: _/_/_ Hora: _:_

Data de saída: _/_/_ Hora: _:_

Informações do Hóspede

Nome completo: _____

Data de Nascimento: _/_/_

Idade: ____

Curso: _____

Nacionalidade: _____

Sexo: _____

CPF: _____

Endereço: _____

Telefone: () _____

E-mail: _____

CEP: _____

Cidade: _____

Estado: _____

País: _____

Motivo da Viagem:

() Estudos

() Saúde

() Férias

() outro: _____

Meio de Transporte:

() Automóvel

() ônibus

() Avião

() outro: _____

Assinatura do hóspede: _____

2.4.1 No momento do Registro de entrada (*Check in*), os visitantes receberão um folheto com informações sobre a hospedagem e nome da casa que ficarão hospedados.

BEM-VINDO
AO ASSENTAMENTO
MOACIR WANDERLEY

Informações

MORADIA ANFITRIÃ:

1

2

HORÁRIO DAS REFEIÇÕES:
Local: Espaço Quissa
Café da Manhã: 06h às 07h
Almoço: 12:30h às 14h.
Jantar: 18h às 19h.

- USAR REPELENTE;
- NÃO ANDAR SOZINHO NO ASSENTAMENTO;
- FIQUE ATENTO AOS HORÁRIOS DAS ATIVIDADES;

3

4

- BEBA ÁGUA;
- USAR CHAPÉU OU BONÉ NAS TRILHAS;
- NÃO JOGAR LIXO EM LOCAIS INADEQUADOS

2.5 Procedimentos para registro de saída (*Check out*)

Avaliação de Hospedagem

Residência Anfitriã: _____
Período de hospedagem: Entrada: ____/____/____ Saída: ____/____/____

Sobre o quarto					
Ordem	Itens observados	Bom	Regular	Insuficiente	Observação
1	Janela				
2	Porta				
3	Teto				
4	Chão				
5	Paredes				
Sobre o banheiro					
1	Porta				
2	Vaso sanitário				
3	Pia				
4	Chuveiro				
5	Instalação hidráulica				
6	Box (cortina)				
7	Chão				
8	Paredes				
Sobre a sala de estar					
1	Janela				
2	Porta				
3	Chão				
4	Paredes				

Será entregue ao
visitante,
fisicamente ou
por e-mail,
avaliação de
hospedagem/ali-
mentação.

MOBILIÁRIO E EQUIPAMENTO

Sobre o quarto					
Ordem	Itens a serem observados	Bom	Regular	Insuficiente	Observações
1	Cama				10
2	Colchão				
3	Cômoda ou Mesa				
4	Cadeira				
5	Mosqueteiro				
6	Enxoval (lençol, fronha, trav.)				
7	Ventilador				
Sobre o banheiro					
1	Enxoval (toalhas de banho e toalha de rosto)				
Sobre a sala de estar					
1	Sofá				
2	Cadeiras/poltronas				
3	Televisão				
4	Acesso à internet				

ALIMENTAÇÃO

Sobre as refeições					
Ordem	Itens a serem observados	Bom	Regular	Insuficiente	Observações
1	Café da manhã				
2	Almoço				
3	Jantar				
4	Lanche				

2.6 Guiamento

Durante a visita dos grupos, serão escalados os guias locais capacitados para acompanhamento aos visitantes.

3. Alimentação

Os hóspedes farão suas refeições no Espaço Quissa. Serão ofertados, café da manhã regional, almoço com pratos típicos da roça, jantar regional e lanches em geral.

Figura 10: Galinha caipira



Fonte: Acervo pessoal da autora, 2024.

Figura 11: Tilápia frita



Fonte: Acervo pessoal da autora, 2024.

4. Referências

MATOSO, G. Q. O município de Quissamã : histórico, sócio-econômico, turístico. Quissamã, RJ : (S. n., s. d.) 46 p.

OLIVEIRA, M. R. do C. Assentamento Moacir Wanderley/SE: Belezas, Saberes e Sabores da Terra e o Turismo de Base Comunitária. Aracaju, 2023. Mestrado/PPMTUR/IFS.



